

**SUPPLEMENT**

TO

**The Ceylon Government Gazette,**

**PART III.**

**FRIDAY, APRIL 25, 1902.**

**NOTICE UNDER THE WASTE LANDS ORDINANCES, 1897, 1899, AND 1900.**

TAKE notice, that unless within three months from the 18th day of April, 1902, the persons, if any, who claim any interest in the lands hereinafter mentioned or in any one or more of such lands, appear before the Special Officer appointed under section 28 of "The Waste Lands Ordinances, 1897, 1899, and 1900," at his office at Galle and make claim to the said lands or any of them or to some interest therein :

Such Special Officer, in pursuance of the powers vested in him by the said Ordinances, will declare by writing under his hand that the said lands or such of them, as to which no claim has been made, are the property of the Crown.

J. G. FRASER,  
Special Officer.

*Description of Lands referred to.*

The following lots, situated in the village of Bhalakanda in the Morawak korale of the Matara District, in the Southern Province, as described in the annexed certified tracing :—

Lot.	Preliminary plan 37. Name of Land.	Extent, A. R. P.
13	Okandehena	21 1 22
14	Okandedeniya	0 3 0
38	Habakabendihienedeniya	0 3 30
23	Welmasdolehena	107 0 13
27	Udakumburedeniya	3 0 9
37	Batehenedeniya	0 2 12
		<hr/>
		133 3 6

on sheet O <sup>15</sup>/<sub>36-44</sub>, and bounded as follows : on the north by the village limit of Andaluwa, Nambiyabewleheha claimed by W. Don Allis and others, Nambiyabewlekapatenuma claimed by ditto, the village limit of Andaluwa ; on the east by the Indola ; on the south by Welangatennewatta belonging to K. Babune and others ; the Gulanehedola, the Diviyamalahenedola, Kandambigeedarawatta belonging to Kandambige Appu and others, Pabalawatta belonging to ditto ; on the west by Midiketiyekumburuyaya belonging to ditto, Mahahenewatta belonging to Welluppilige Loku Appu and others, the road from Makandure to Urubokka, Midiketiyekumburuyaya belonging to Kandambige Appu and others, the Moragehudola.

විෂි 1902 ක්වූ අප්‍රේල් මස 18 වෙනි දින පටන් කුණ්ඵාසයක් ඇතුළතදී මෙහි පහත දක්වන ඉඩම් වලට නොහොත් ඉන් එකකට නොහොත් වැඩිගණනකට යම් අයිතිවාසිකමක් තිබෙන යම් අයෙක් ඇත්නම් ඒ අය විසින් මුද්‍රිත සම්බන්ධව විෂි 1897, 1899 සහ 1900 ආඥාපණ්ඩවල 28 වෙනි වගන්තියේ ප්‍රකාරයට පත්කරණු ලැබූ විශේෂ මහත්‍යවරයානන්තාන්සේගේ ගාල්ලේ කන්තෝරු චේද්‍ර නාන්සේගේ ඉදිරිපිටට ඇවිත් පෙනීසිට එකී ඉඩම්වලට නොහොත් ඊට ඇති යම් කොටසකට කිසි අයිතිවාසිකමක් පෙන්වා සිටිනට නොයෙදුනොත්, එකී විශේෂ මහත්‍යවරයානන්තාන්සේට ඉහත කී ආඥාපණ්ඩවලින් ලැබී තිබෙන බලවල ප්‍රකාරයට, අයිතිවාසිකම් නොකියා පු එකී ඉඩම් එක්කෝ එසින් අයිතිවාසිකමක් ගණනැර දක්වනට නොයෙදුන සෑම ඉඩම් රජසන්තක ඉඩම් පැරියට උත්තාන්සේගේ අත්සන ඇති ලියවිල්ලකින් උත්තාන්සේ විසින් ප්‍රකාශකරන බව මෙසින් දන ගතයුතුයි.

ජේ. ජී. ෆ්‍රේසර්,  
විශේෂ මහත්‍යවරයානන්තාන්සේය.

**ඉඩම්වල තොරතුරු.**

දකුණු පලාතට අයිති මාතර දිස්ත්‍රික්කේ මොරවක්කෝරලේ ඇහැලකඳු ගහ ගම පිහිටා තිබෙන මීට අමුණාපු සහතික සිතියමේ පෙන්නන මෙහි පහත දක්වන විෂිකවිටි, දනම් :—

O <sup>15</sup>/<sub>36-44</sub> සිතියම්පත්‍රයට අඩංගු වූ :—

විෂිකවිටිය.	ඉඩමේ නම.	මුල්සිතියම 37.	විෂිකරම. අ. රු. ප.
13	මිකන්දේසේන	...	21 1 22
14	මිකන්දේදෙනිය	...	0 3 0
38	හබකබැදිගේනේදෙනිය	...	0 3 30
23	වෙල්මාස්දෙලේසේන	...	107 0 13
27	උඩකුඹුරේදෙනිය	...	3 0 9
37	බට්ටේනේදෙනිය	...	0 2 12
			<hr/>
			133 3 6



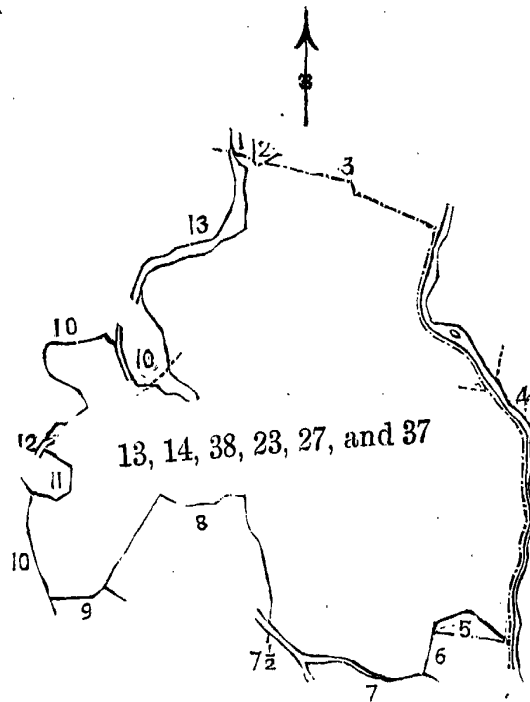

Scale of 16 Chains to an Inch.

Preliminary plan 37.

Situation : Ehalakanda village in Udugaha pattuwa of Morawak korale.

Lot.	Name of Land.	Extent. A. R. P.
13	Okandehena	21 1 22
14	Okandedeniya	0 3 0
38	Habakabendihenedeniya	0 3 30
23	Welmasdolehena	107 0 13
27	Udakumburedeniya	3 0 9
37	Batehenedeniya	0 2 12
		133 3 6

Sheet O  $\frac{15}{36-44}$

Surveyor-General's Office,  
Colombo, February 7, 1902.

J. L. HAMPTON,  
for Acting Surveyor-General.

*Description of Boundaries of the Block comprising Lots 13, 14, 38, 23, 27, and 37.*

Lot.	Name of Land.	Lot.	Name of Land.
1	Nambiyabewlehena	7½	Diviyamalahenedola
2	Nambiyabewlekapatenuma	8	Kandambigegeदारawatta
3	—	9	Pahalawatta
4	Indola	10	—
5	Velangatennewatta	11	Mahahenewatta
6	Do.	12	Road
7	Gulanehedola	13	Moragahadola